

# Träum schön Schlafsack

6 Monate - 6 Jahre

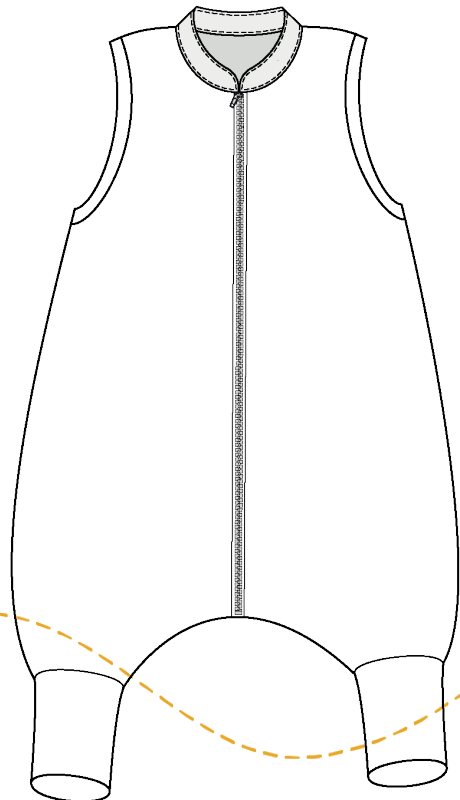
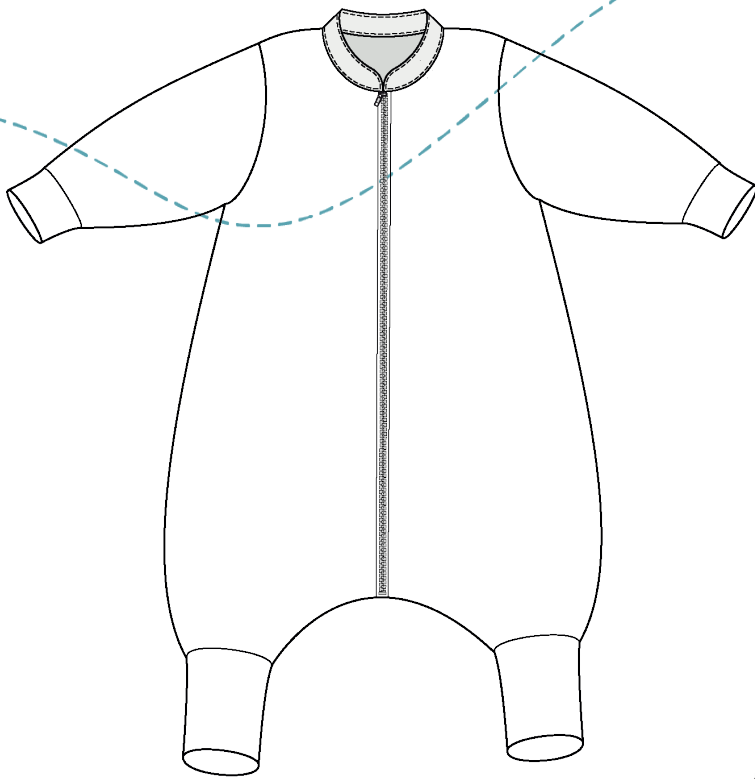

TEXTIL  
VON JULIA  
HENNICKE *sucht*

# Allgemeines

## Rechtliche Hinweise

Trotz sorgfältiger Prüfung kann für Fehler in Schnitt & Anleitung keine Haftung übernommen werden. Bitte die Einleitung & entsprechende Anleitung vor dem Zuschnitt lesen. Die meisten Fragen werden darin sicher geklärt. Wenn du weitere Fragen hast schreib mir an [julia@textilsucht.de](mailto:julia@textilsucht.de) oder schau auf meinem [Blog in die Rubrik Nähschule](#). Dort findest du detaillierte Schritt für Schritt Anleitungen und jede Menge Tipps und Tricks zu allen Schritten dieser Anleitung.

Eine gewerbliche Nutzung des Schnittmusters ist nur nach Erwerb einer Lizenz gestattet und Bedarf der schriftlichen Zustimmung. Möchtest du eine Lizenz zur gewerblichen Nutzung dieses Schnittmusters erwerben, schreib mir bitte kurz eine Mail.

## Zum Schnitt

"Träum schön" ist ein kuschliger Schlafsack für Kinder von ca. 6 Monaten bis 6 Jahren. Mit etwas Geduld und gründlichem Lesen der Anleitung ist dieser Schnitt auch für geübte Anfänger geeignet. Du solltest Nähgrundkenntnisse haben und eventuell bereits ein Kleidungsstück mit Reißverschluss genäht haben.

## Stoffauswahl

Das Schnittmuster ist für Materialien wie Sweat, Jersey, Wollfrottee oder Wollfleece ausgelegt. Genäht wird mit der Overlock und der Haushaltsnähmaschine.

## Materialien

- Drucker und Papier
- Schere
- Stift und Lineal
- Kleber/Klebeband
- Stoffklammern/Stecknadeln
- Nähmaschine ggf. Overlock
- Garn
- Stoff
- ggf. Vlieseinlage
- Reißverschluss

## Nahtzugabe

Die Schnittteile enthalten bereits eine Nahtzugabe von 1 cm sowie eine Saumzugabe. Du musst, außer an den Teilungslinien des Vorder- und Rückenteils, nichts mehr hinzufügen.



## Nach dem Nähen

Dir gefallen meine Schnittmuster und Nähanleitungen? Dann [bewerte sie doch bitte bei mir im Shop](#).

Und damit du auch mein nächstes Schnittmuster garantiert nicht verpasst, folge mir doch einfach auf [Facebook](#) und [Instagram](#). Oder komm am besten gleich in meine [Facebook Gruppe Nähen mit Textilsucht](#).

Hier kannst du deine Werke nach meinen Schnittmustern mit anderen Nähbegeisterten teilen. Gerne teile ich deine Kreationen, wenn du sie mit dem Hashtag #textilsucht markierst.

Auf [meinem Blog kannst du dich außerdem für meinen Newsletter anmelden](#) und bekommst so immer wieder tolle Angebote und exklusive Rabattcodes von mir zugesendet.



# Druckeinstellungen

Der Schnitt wird ohne Seitenanpassung auf 100% gedruckt.

Wenn das Skalierungsquadrat nach dem Drucken 5x5 cm misst, hast du alles richtig gemacht.

Am besten druckst du erstmal nur die Seite mit dem Skalierungsquadrat des Schnitts, um die Druckeinstellungen zu prüfen.

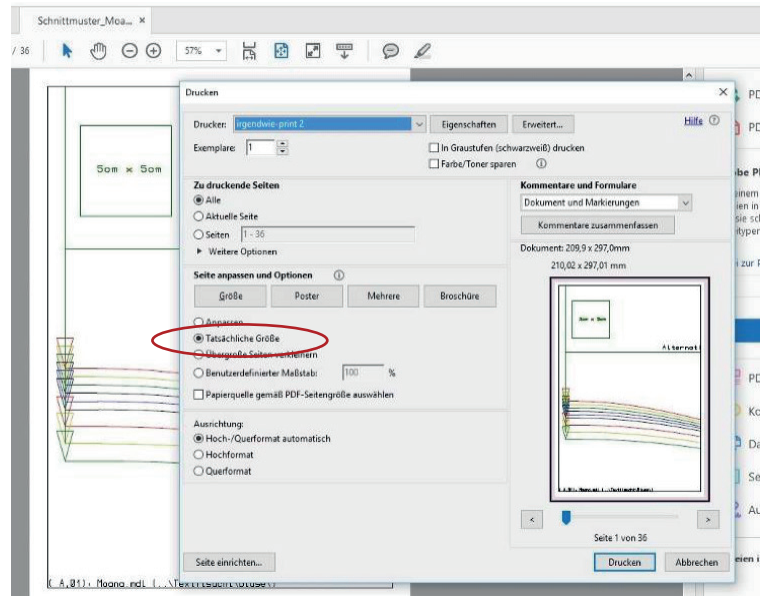

# Schnittmuster kleben

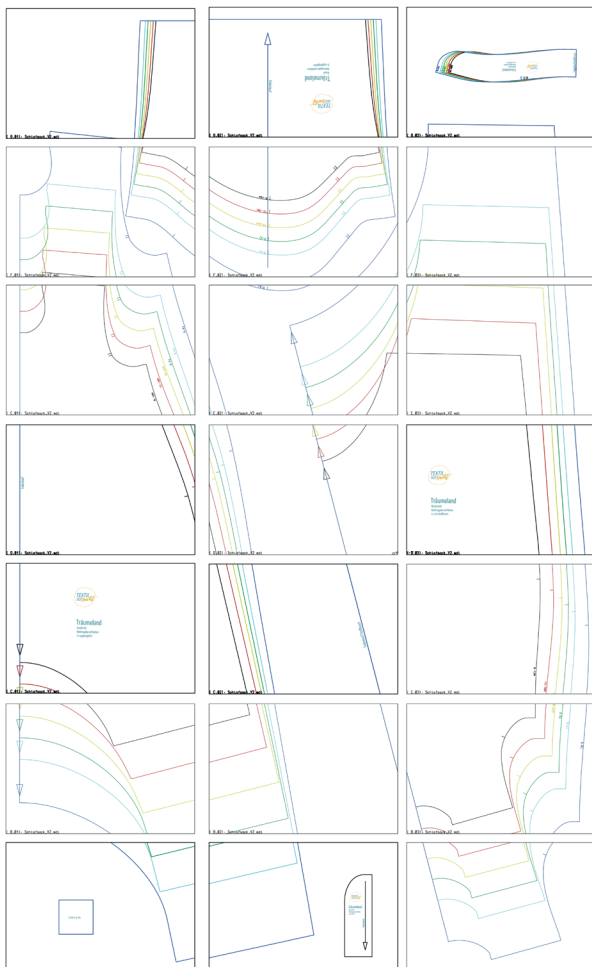

Du kannst das Schnittmuster ganz einfach im A4-Format zuhause ausdrucken und zusammen kleben oder die in [meinem Shop](#) enthaltene A0 Datei in einem Copyshop plotten lassen.

Wie und wo das sehr gut funktioniert, kannst du auch noch mal [in meiner Nähschule nachlesen](#).

Die Blätter werden von links nach rechts und von unten nach oben geklebt.

Schneide jeweils von einem Blatt den Seitenrand ab. Die andere Seite nutzt du als Klebefläche. Am unteren Rand findest du die Nummerierung der einzelnen Blätter.

# MAßtabelle

## Fertigmaße

In der nachfolgenden Tabelle findest du die Fertigmaße, an denen du dich orientieren kannst.

Größe	Brustweite	Fußweite	Länge
6-12 Monate	37,9	52,0	70,0
12-18 Monate	39,0	54,0	80,0
18-24 Monate	41,0	56,0	90,0
24-36 Monate	44,0	58,0	100,0
3-4 Jahre	46,0	60,0	110,0
5-6 Jahre	48,0	60,0	120,0

## Zuschneiden

Dieser Tabelle kannst du entnehmen, welche Teile wie und in welche Menge zugeschnitten werden müssen.

Schnittteil	Anzahl/Zuschnitt
Vorderteil	2x gegengleich (Außen), 2x gegengleich (Futter)
Rückenteil	1x im Stoffbruch (Außen), 1x im Stoffbruch (Futter)
Ärmel	2x gegengleich (Außen), 2x gegengleich (Futter)
Halsbündchen	1x im Stoffbruch (Länge x 5,5 cm Höhe)
Ärmelbündchen	2x normal (Länge x 18 cm Höhe)
Beinbündchen	2x normal (Länge x 20 cm Höhe)

## Stoffverbrauch

Der Stoffverbrauch bezieht sich auf die ungefüttete Variante. Wenn du den Schlafsack gefüttert nähst, brauchst du die doppelte Menge Stoff.

Größe	6-12 Monate	12-18 Monate	18-24 Monate	24-36 Monate	3-4 Jahre	5-6 Jahre
Länge	100	100	100	120	150	150
x	x	x	x	x	x	x
Breite	150	150	150	150	150	150

# Reißverschlusslängen

Größe	6-12 Monate	12-18 Monate	18-24 Monate	24-36 Monate	3-4 Jahre	5-6 Jahre
Länge in cm	43,5	50,0	56,0	62,0	69,0	81,0

## Zuschneiden

Beachte beim Zuschneiden immer die richtige Stoffseite und den Fadenlauf. Die rechte Stoffseite ist später außen zu sehen und die linke Stoffseite liegt innen. Der Fadenlauf ist auf jedem Schnittteil eingezeichnet und führt immer entlang der Stofflänge. Das ist zum Beispiel für die Dehnbarkeit eines Kleidungsstückes sehr wichtig.

### gegengleich zuschneiden:

Der Stoff wird zusammen gefaltet, sodass die linke Stoffseite innen liegt. Du schneidest in einem Arbeitsschritt zwei Teile aus

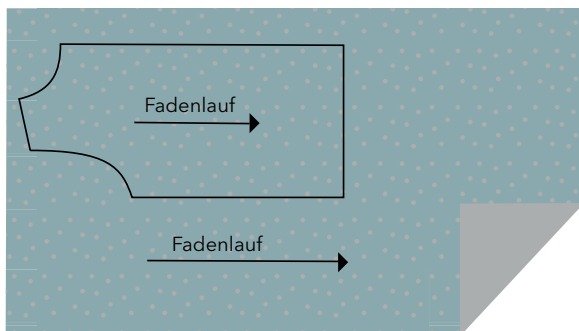
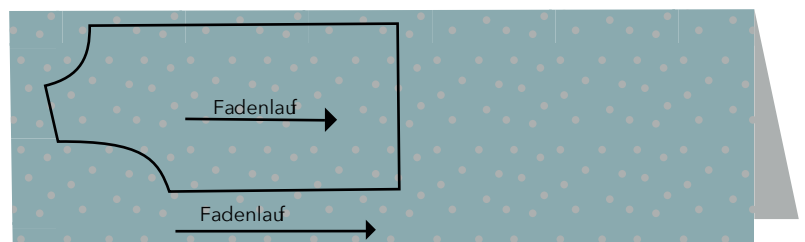

### 1 mal zuschneiden:

Das Teil wird nur einmal benötigt. Die rechte Stoffseite liegt oben.

### im Bruch zuschneiden:

Du faltest deinen Stoff links auf links zusammen und legst das Schnittteil genau an die Umbruchkante.

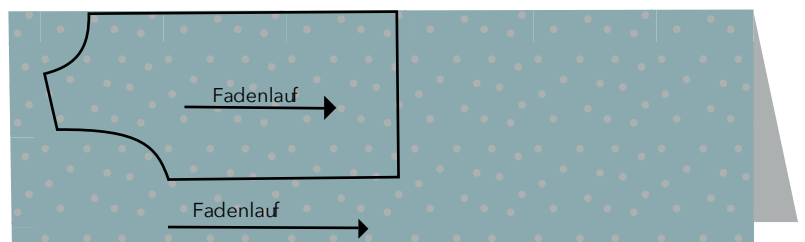

## BÜNDCHEN BERECHNEN

Nimm dir das Maßband zur Hand und miss die Öffnung, z. B. den Halsausschnitt, an die später das Bündchen angenäht werden soll. Dies gemessene Zahl multiplizierst du bei Bündchenstoff mit 0,7 oder 0,75. Für Halsausschnitte verwende ich gern eine Höhe von 4 cm, so ergibt sich fertig angenäht ein Bündchensreifen, der ca. 1,3 cm breit ist.

Beispiel: gemessene Öffnung = 38 cm,  $38 \times 0,7 = 26,6$ . Schneide in der Länge also rund 27 cm inkl. Nahtzugabe zu.